



PT HASNUR RIUNG SINERGI FRESH GRADUATE DEVELOPMENT PROGRAM (FGDP)

HASNUR RIUNG SINERGI

KOMATSU

719

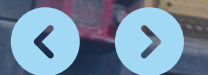



COMPANY PROFILE

PT HASNUR RIUNG SINERGI



Visi Misi

Visi

Menjadi Perusahaan Mining Contractor handal yang memberikan manfaat bagi seluruh pemangku kepentingan (Stakeholders).

Misi

1. Memberi pelayanan terbaik bagi pelanggan sesuai kompetensi Perusahaan.
2. Memberi kesempatan yang sama kepada setiap orang untuk mengembangkan potensinya dalam semangat kebersamaan demi mencapai kesejahteraan yang lebih baik.
3. Meningkatkan kompetensi, mencapai efisiensi optimal, serta menjaga potensi nilai ekonomis melalui pelestarian lingkungan.
4. Menerapkan Tata Kelola Perusahaan yang Baik secara konsisten.
5. Berkomitmen terhadap tanggung jawab sosial.





Tentang Kami

Sebagai Perusahaan yang turut meningkatkan pemanfaatan batubara, kami terus berupaya mendukung pertumbuhan ekonomi dengan memberikan kontribusi positif bagi bangsa **sejak tahun 2011** dengan area kerja yang terbagi di **beberapa lokasi**.



PT Hasnur Riung Sinergi - Head Office Jakarta
Office 8 Building, SCBD, Jakarta Selatan 12190

PT Hasnur Riung Sinergi - Site Bhumi Rantau Energi
Jl. Jend Sudirman, Kel. Rangda Malikung Kab. Tapin 71111

PT Hasnur Riung Sinergi - Site Antang Gunung Meratus
Jl. A Yani, Kel. Suato Tatakan Kab. Tapin 71181

PT Hasnur Riung Sinergi - Site Energi Batubara Lestari
Kel. Bungur, Kec. Bungur, Kab. Tapin 71153

PT Fajar Anugerah Dinamika (Unit Bisnis) – Berau Coal Site PMO
Jln Murjani 3, Tanjung Redeb, Berau, 77311

PT Fajar Anugerah Dinamika (Unit Bisnis) – Berau Coal Site LMO
Lati Mining Operation, Berau Coal

PT Sigma Rekayasa Prima (Unit Bisnis)
Kawasan Industri Jababeka . Cikarang

Layanan & Kompetensi Kami

Sesuai dengan **Izin dan Sertifikat** yang telah diterbitkan oleh Kementerian ESDM dalam hal **Usaha Jasa Pertambangan**, dalam memberikan pelayanan kepada mitra kerja, Kami menerapkan pelayanan **mutu, kesehatan, keselamatan kerja serta lingkungan hidup perusahaan** sesuai dengan **Standar Internasional ISO 9001, 14001 dan 45001**.

Desain & Pertambangan

1. Model Geologis
2. Desain Tambang dan Geometri
3. Pembukaan Lahan (Land Clearing)
4. Pengupasan, Pemuatan & Pemindahan Tanah Penutup (Over Burden)
5. Penggalian Batubara (Coal getting)
6. Penggalian Mineral (Mineral getting)
7. Pengangkutan Material

Konstruksi Pertambangan

1. Geoteknik
2. Pemboran dan Peledakan
3. Jalan Pertambangan
4. Fasilitas Perbengkelan
5. Gudang Bahan Peledak
6. Fasilitas Penimbunan Bahan Bakar Cair
7. Sistem Penyaliran
8. Tempat Penyimpanan Sementara Limbah B3
9. Kolam Pengendap

Reklamasi & Pasca Tambang

1. Penyiapan dan Penataan Lahan
2. Penebaran Tanah Pucuk (Topsoil)
3. Pembongkaran Fasilitas

Keselamatan & Lingkungan Pertambangan

1. Pemantauan Lingkungan
2. Pengelolaan Air Asam Tambang
3. Pengendalian Erosi
4. Pemeriksaan dan Pengujian Teknik
5. Audit Keselamatan, Kesehatan Kerja Pertambangan



FRESH GRADUATE DEVELOPMENT PROGRAM (FGDP)

Durasi Program	: 1 Tahun Program FGDP
Status Karyawan FGDP	: Kontrak selama program FGDP
Lokasi Program	: Rantau - Tapin, Kalimantan Selatan Berau, Kalimantan Timur
Jabatan Setelah Lulus	: Group Leader
Persyaratan Lulus	: Proyek Improvement on Site
Ikatan Dinas	: 1 tahun setelah lulus FGDP
Benefit	: Gaji Pokok, Tunjangan FGDP, Plafon Rawat Jalan, Plafon Rawat Inap, THR, Bonus (jika perusahaan profit)
Fasilitas On Site	: Mess, Catering, Transport On Site, Akomodasi saat cuti lapangan
Roster (Jadwal Kerja)	: 13 hari kerja : 1 hari istirahat On Site dengan roster 2 bulan kerja : 14 hari istirahat on POH (termasuk perjalanan)

ENGINEERING DEPARTMENT

Job Description:

- Perencanaan produksi dan design penambangan
- Memastikan target produksi yang ditetapkan terpenuhi dalam waktu dan kualitas
- Melakukan monitoring kontrol dan menghasilkan analisis laporan produksi

Jurusan:

- Teknik (diutamakan T. Geologi, T. Geodesi, T. Geofisika, T. Geomatika, T. Industri, T. Perminyakan, T. Pertambangan, T. Sipil, T, Kimia T. Informatika)
- Matematika, Statistika

ENGINEERING BUSINESS PROCESS

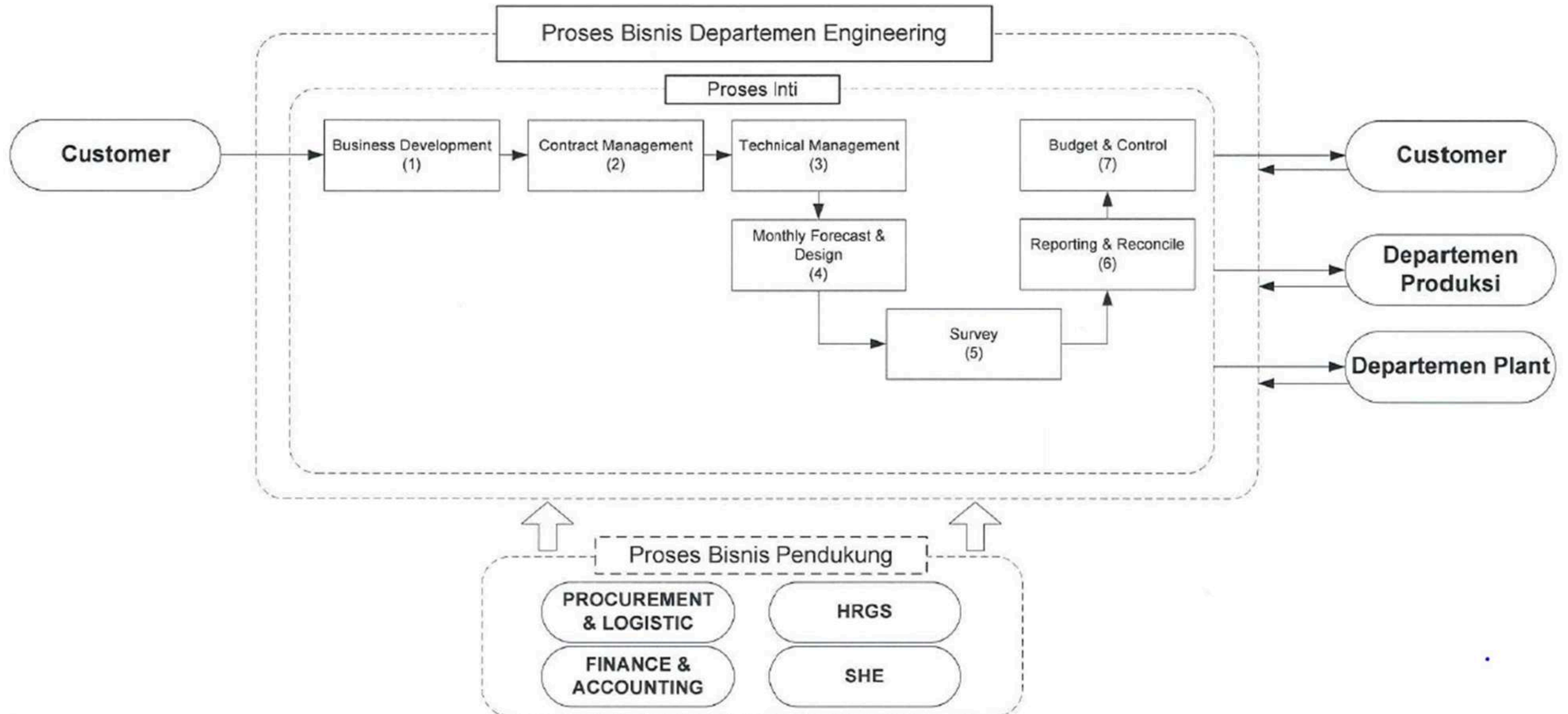

OPERATION

Job Description:

1. Finance:

- Membantu proses pelaksanaan, pengawasan dan evaluasi kegiatan di Direktorat Finance
- Mempersiapkan seluruh dokumentasi yang berhubungan dengan Account Payable
- Mempersiapkan seluruh dokumentasi yang berhubungan dengan Account Receivable

2. Management Development:

- Memastikan terlaksananya pengembangan terhadap sistem, proses dan prosedur sesuai dengan rencana dan strategi perusahaan.
- Memastikan terlaksananya pengelolaan HRS Management System sesuai dengan rencana dan strategi perusahaan.
- Menyelenggarakan Agenda Audit Internal, Eksternal, & SMK Audit
- Memastikan terlaksanakannya Program Continuous Improvement

Jurusan:

- Akuntansi (1)
- T. Industri, T. Informatika, Statistika(2)

FINANCE BUSINESS PROCESS

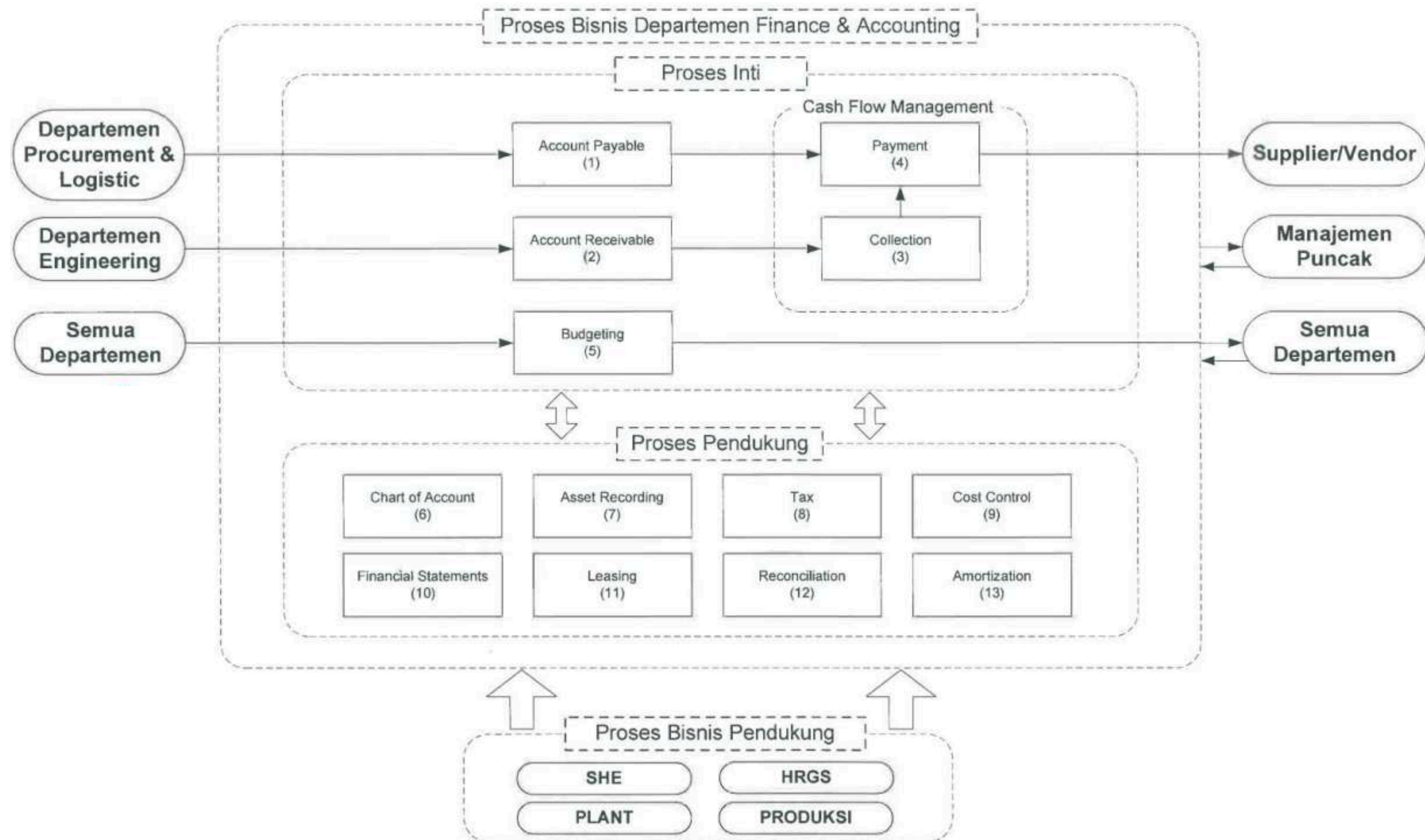

MANAGEMENT DEVELOPEOPMENT BUSINESS PROCESS

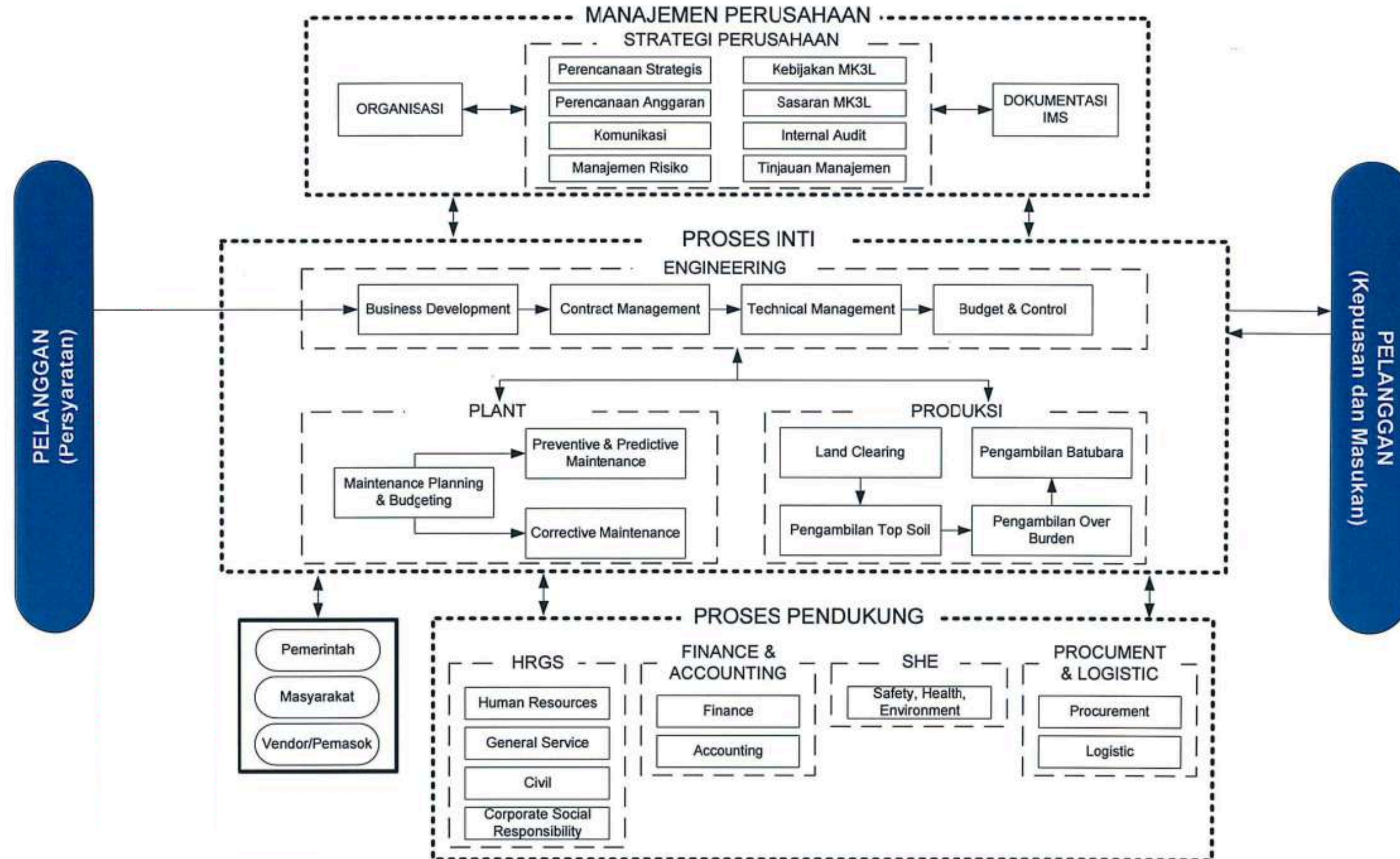

HRGS DEPARTMENT

Job Description:

Mengelola sumber daya manusia (karyawan) dan mendukung penyediaan fasilitas bagi karyawan, sehingga karyawan dapat memberikan kontribusi terbaik bagi perusahaan

- Organisasi Perusahaan
- Rekrutment
- Man Power Planning
- Training
- Kompetensi
- Karir & Talenta
- Kepersonaliaan
- Penilaian Kinerja
- Hubungan Industrial
- Kompensasi & Benefit
- Office Management
- ATK
- Catering
- CarPool
- Ticketing
- Mess,dll

Jurusan:

- Teknik (diutamakan T.Industri, T. Sipil, T. Elektro, T. Informatika, Sistem Informasi, Informatika Komputer)
- Hukum
- Psikologi

HRGS BUSINESS PROCESS

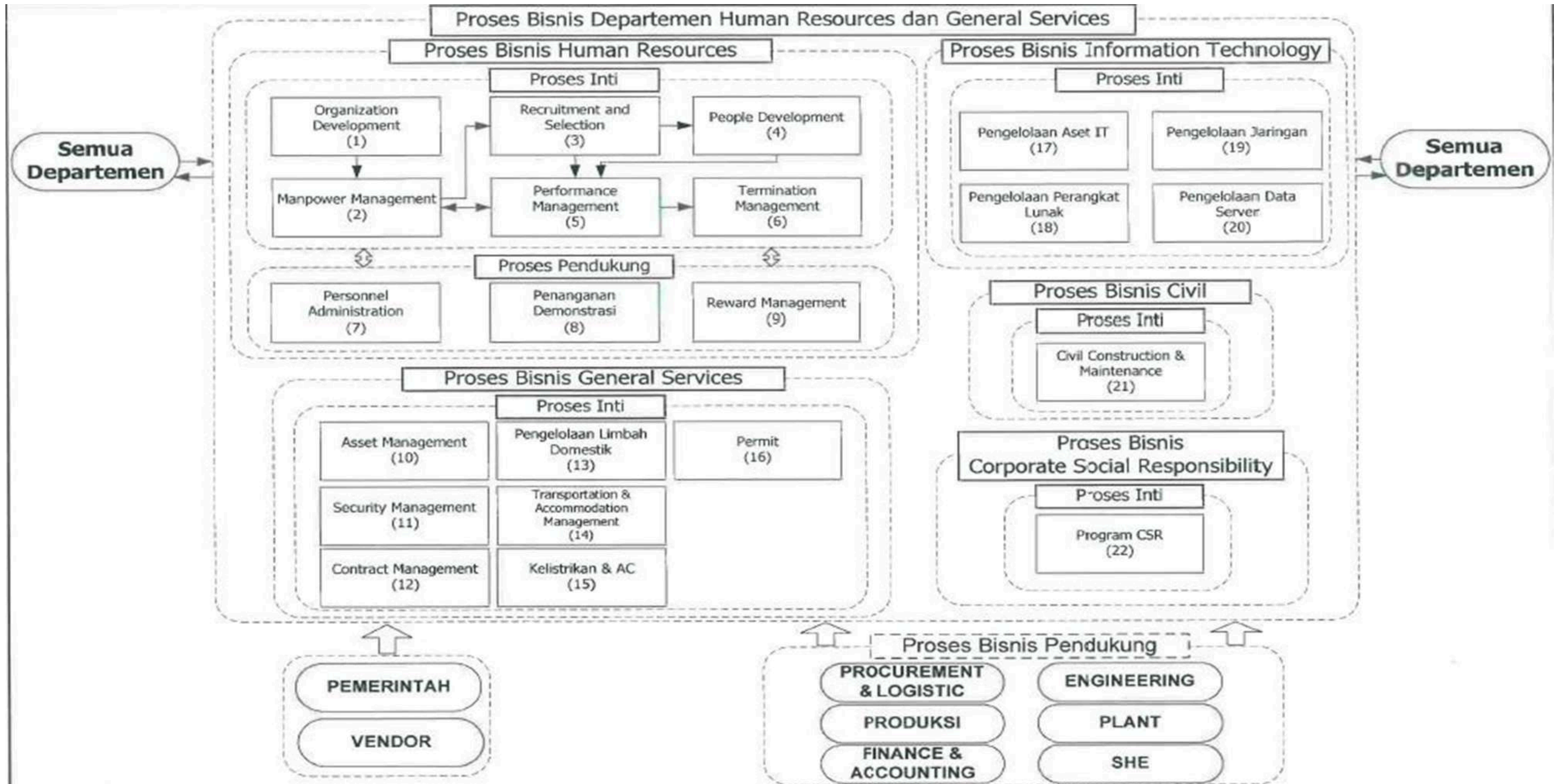



LOGISTIC DEPARTMENT

Job Description:

- Merencanakan, melaksanakan, dan mengendalikan keefesienan dan keefektifan penyimpanan dan aliran barang
- Memberikan pelayanan dan informasi terkait dari titik permulaan (point of origin) hingga titik konsumsi (point of consumption) dalam tujuannya untuk memenuhi kebutuhan para pelanggan
- Monitor & review kinerja vendor sesuai dengan prosedur dan kriteria yang telah ditetapkan perusahaan

Jurusan:

- **Teknik (diutamakan T. Industri, T. Mesin)**
- **Manajemen Logistik**
- **Matematika**
- **Statistika**

LOGISTIC BUSINESS PROCESS

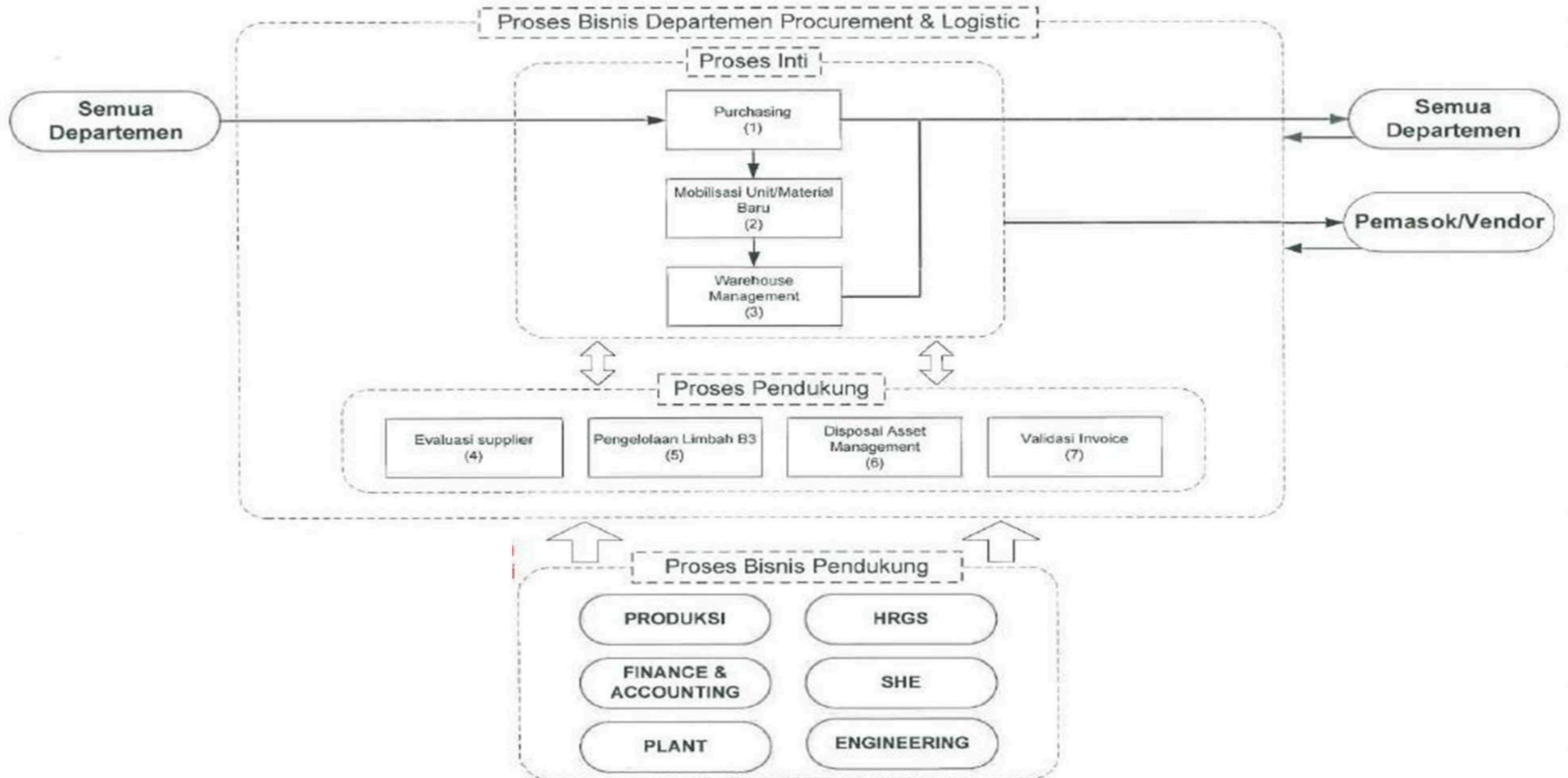

PLANT DEPARTMENT

Job Description:

Bertugas untuk menyediakan kesiapan alat produksi dan unit support di lokasi tambang (sesuai dengan kebutuhan yang direncanakan Engineering untuk mencapai target produksi)

Jurusan D3/S1:

- **Teknik (diutamakan T. Mesin, T. Elektro, T. Listrik, T. Alat Berat)**

PLANT BUSINESS PROCESS

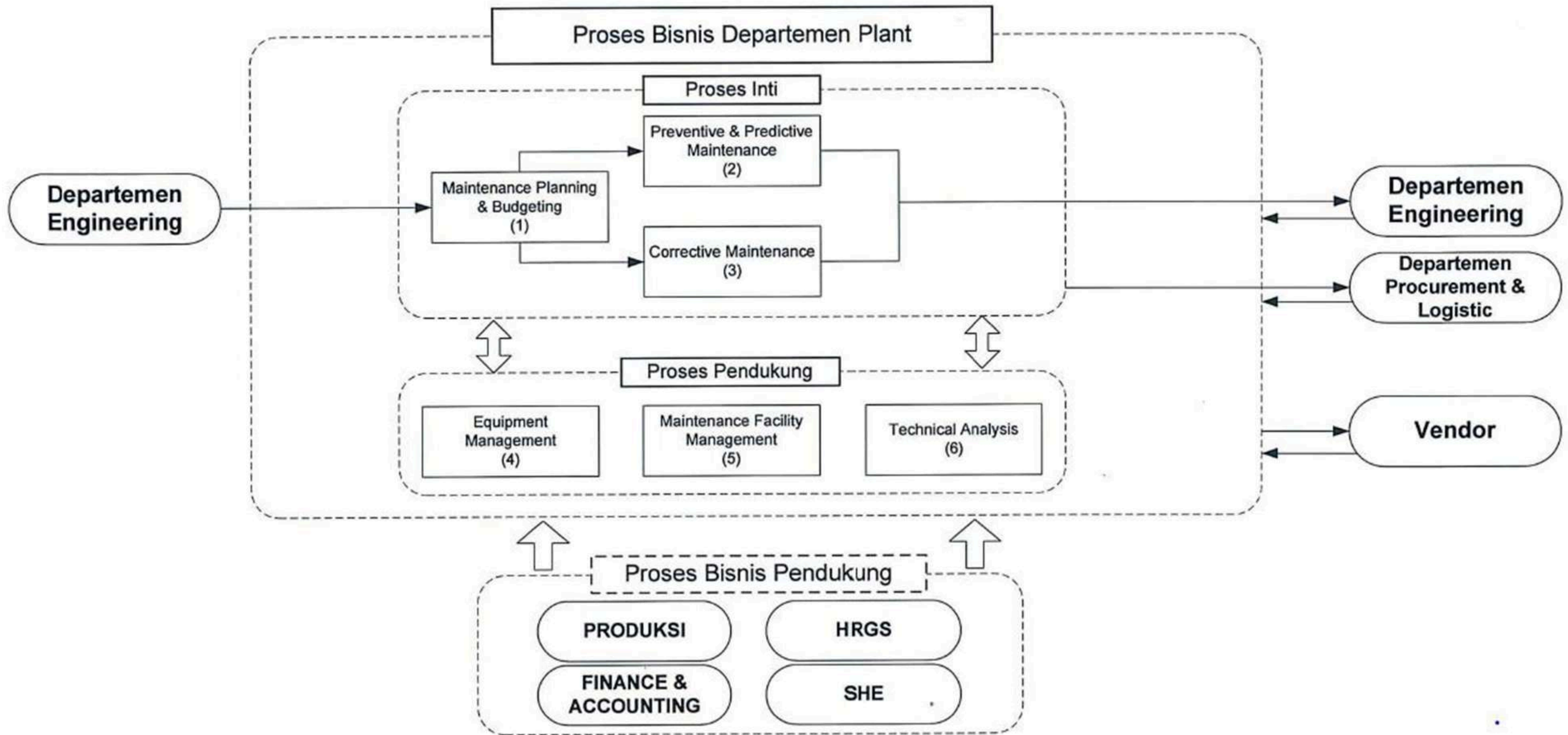

PRODUCTION DEPARTMENT

Job Description:

- Bertanggung jawab atas pencapaian produksi
- Memimpin, mengkoordinasi, mengawasi proses penambangan agar sesuai perencanaan dan prosedur, dan standar perusahaan

Jurusan D3/S1:

- **Teknik (diutamakan T. Pertambangan, T. Sipil, T. Geologi, T. Geofisika, T. Kimia)**

PRODUCTION BUSINESS PROCESS

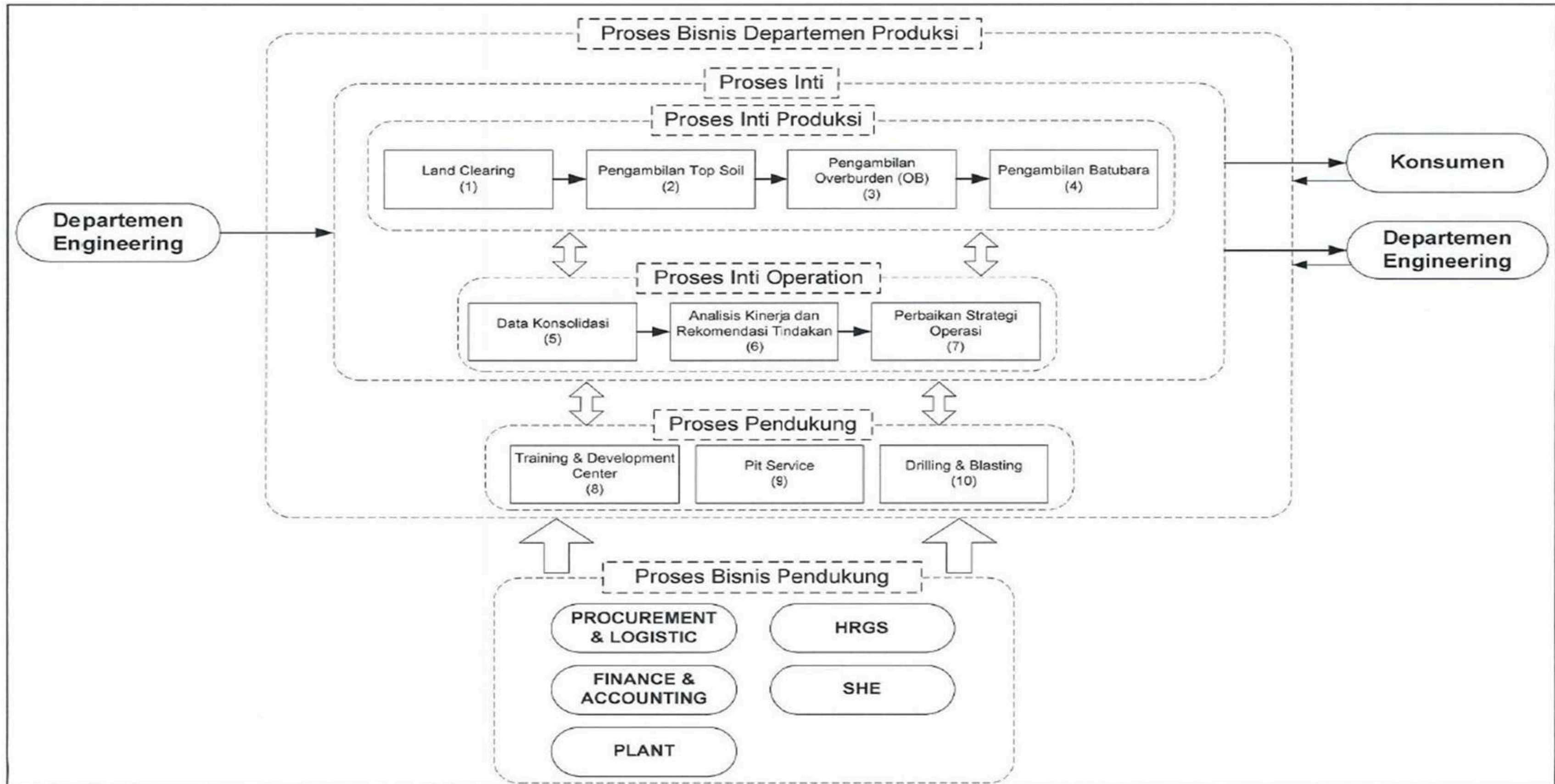

SHE DEPARTMENT

Job Description:

- Memfasilitasi, melaksanakan, mengawasi dan membantu koordinasi seluruh kegiatan SHE
- Melakukan Pelatihan & Kampanye SHE
- Memantau keadaan tempat kerja secara fisik yang terpelihara dan juga mengurangi insiden (Cedera, Kerusakan Harta Benda & Kerugian)
- Melakukan perbaikan secara berkelanjutan di bidang SHE

Jurusan:

- **K3**
- **Teknik Geologi**
- **Teknik Pertambangan**
- **Semua Jurusan Teknik yang relevan**

SHE BUSINESS PROCESS

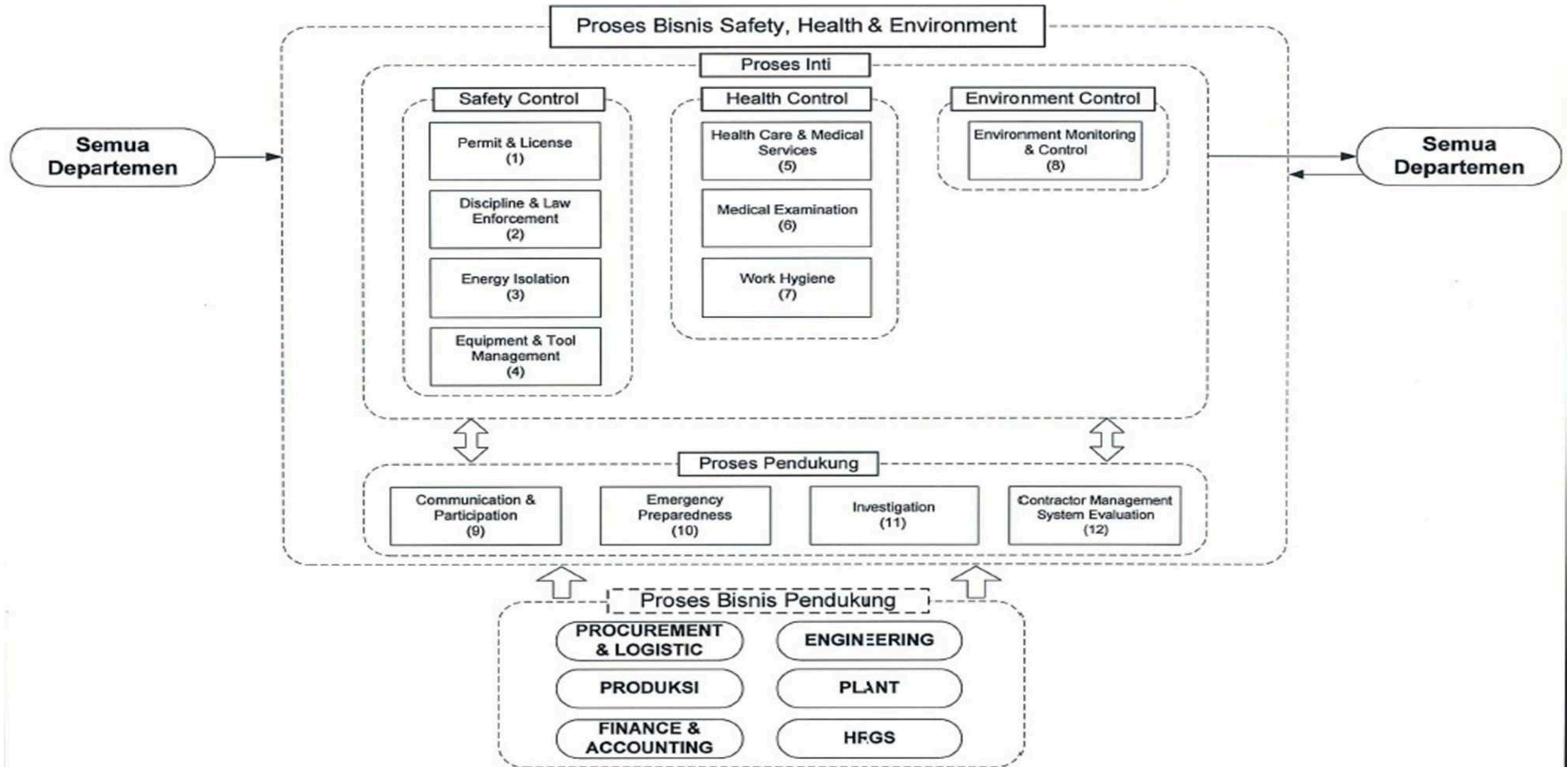

Kami dapat dikunjungi melalui :

 www.hasnurriungsinerigi.co.id

 [hasnurriungsinerigi](https://www.instagram.com/hasnurriungsinerigi)

 [PT. Hasnur Riung Sinergi](https://www.linkedin.com/company/pt-hasnur-riung-sinerigi)